

# Чертеж планировки территории

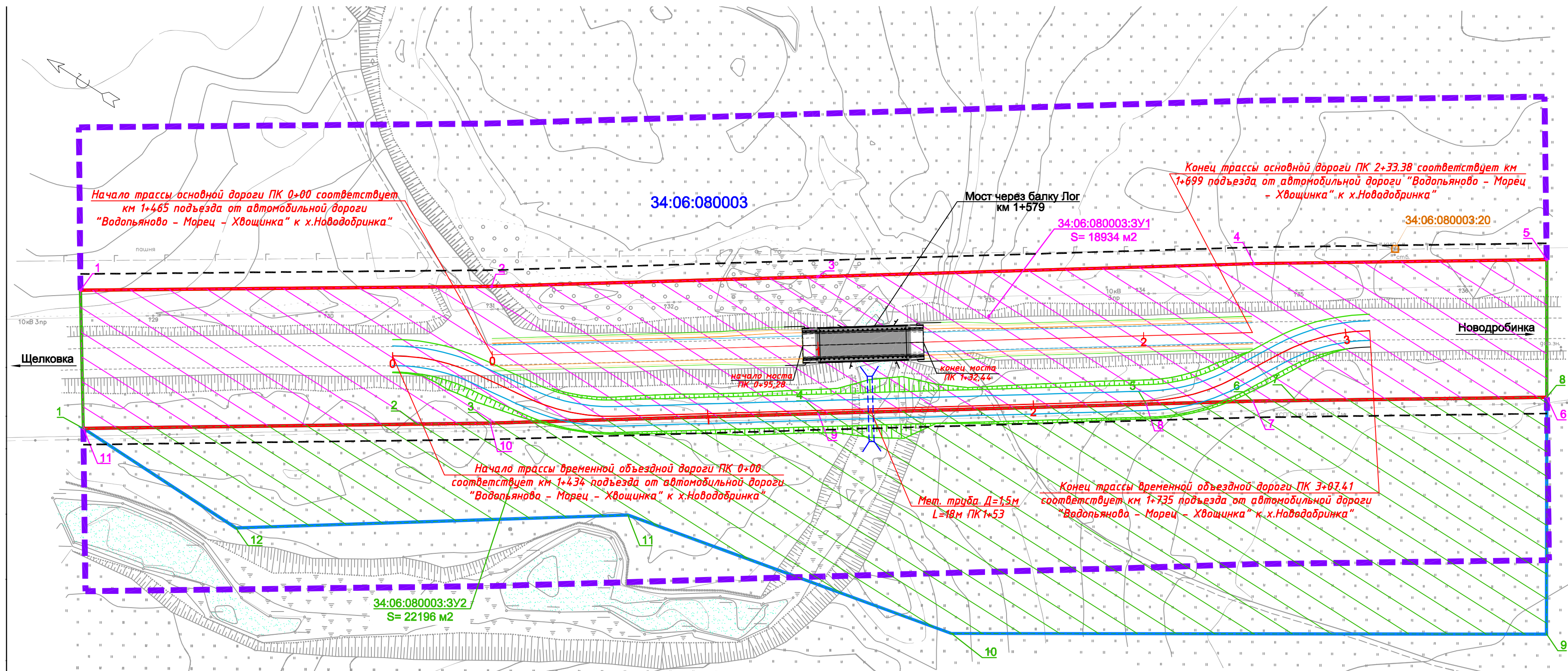

## Условные обозначения

	34:06:080003	Обозначение кадастрового квартала		Земельные участки, планируемые для предоставления на период строительства (временный отвод)	
	34:06:080003:20	Границы земельных участков, кадастровый номер земельного участка		34:06:080003:3У1	Условные номера образуемых земельных участков, планируемых для размещения объекта капитального строительства (постоянный отвод)
		Зона планируемого размещения объекта капитального строительства (постоянный отвод)		34:06:080003:3У2	Условные номера земельных участков, планируемых для предоставления на период строительства (временный отвод)
		Зона планируемая для предоставления на период строительства (временный отвод)		1	Номера переломных точек границ образуемых земельных участков, планируемых для предоставления на период строительства (временный отвод)
		Красная линия		1	Номера переломных точек границ образуемых земельных участков, планируемых для размещения объекта капитального строительства (постоянный отвод)
		Линия отступа от красных линий			Линии электропередачи
		Придорожная полоса			Линии газопровода
		Ось дороги			Линии связи
		Образуемые земельные участки, планируемые для размещения объекта капитального строительства (постоянный отвод)			

## Каталог координат поворотных точек образуемых земельных участков

34:06:080003:3У1 S=18934 кв.м.			
Категория земель-земли промышленности, энергетики, транспорта, связи, радиовещания, телевидения, информатики, земли для обеспечения космической деятельности, земли обороны, безопасности и земли иного специального назначения			
Вид разрешенного использования - Автомобильный транспорт			
№ точки	X	Y	
1	642633.50	376267.27	
2	642527.49	376335.78	
3	642444.57	376391.81	
4	642333.55	376466.88	
5	642258.33	376515.97	
6	642235.69	376480.29	
7	642311.30	376431.02	
8	642338.44	376412.72	
9	642421.86	376356.48	
10	642505.41	376300.12	
11	642610.08	376231.94	

34:06:080003:3У2 S=22196 кв.м.			
Категория земель-земли промышленности, энергетики, транспорта, связи, радиовещания, телевидения, информатики, земли для обеспечения космической деятельности, земли обороны, безопасности и земли иного специального назначения			
Вид разрешенного использования - Автомобильный транспорт			
№ точки	X	Y	
1	642610.08	376231.94	
2	642524.18	376287.89	
3	642505.41	376300.12	
4	642421.49	376356.73	
5	642338.44	376412.72	
6	642311.30	376431.02	
7	642300.18	376438.26	
8	642235.69	376480.29	
9	642196.88	376418.84	
10	642351.31	376321.29	
11	642454.67	376298.85	
12	642554.14	376231.16	

80-2017					
«Реконструкция подъезда от автомобильной дороги "Водопьяново - Морец - Хвощинка" к х.Новодобринка" (мост через балку Лог км 1+579) в Еланском муниципальном районе Волгоградской области»					
Изм.	Кол.уч.	Лист	Ндок.	Подпись	Дата
Разраб.	Явруев	09.17			
Проверил	Лисицын	09.17			
Н.контр.	Тимохов	09.17			
Проект межевания территории					
Чертеж межевания территории М1:1000					
стадия	Лист	Листов			
ПМТ	1	1			



Создано: \_\_\_\_\_  
Взаим.№: \_\_\_\_\_  
Подпись и дата: \_\_\_\_\_  
Ин.№ подл.: \_\_\_\_\_